Association
Le Manège
aux Jouets

CATALOGUE DES JEUX DE COOPERATION FAMILIAUX

Rien de tel que de gagner tous ensemble !
Dans ce catalogue, vous retrouverez tous nos jeux coopératifs familiaux.
Ces jeux auront pour but de vous faire réfléchir (ou pas) en équipe !

Comment sont classés nos jeux?

Par commodité, nos jeux sont classés par ordre alphabétique. Néanmoins, les couleurs et pictogrammes sont là pour vous aider à trouver le jeu qui vous convient.

Guide des couleurs et pictogrammes

- Auteur
- Illustrateur
- Age conseillé
- Nombre de joueurs
- N° Numéro du jeu
- Temps de jeu
- Mécanique de jeu

- Jeux de stratégie
- Jeux d'ambiance
- Jeux d'expression
- Jeux d'enquête
- Jeux de paris et de hasard

Association
Le Manège aux Jouets

50 missions

OYA

Ken Gruhl

Ronan le Maître

N° 5911



8+

15 mn

1 - 4

Cartes

Les joueurs jouent ensemble pour tenter de résoudre les missions.
4 piles ont placées au milieu de la table. Jouez des cartes de la même couleur ou de la même valeur.
Un seul objectif : terminer les 50 missions. Sans révéler les cartes que vous avez en main aux autres, essayez de les amener à comprendre et à gagner ce défi coopératif.

1001

ILOPELI

Tony Ronchon

NR

N° 7485

Association Le Manège aux Jouets



Le sultan réclame une nouvelle histoire, serez vous capable de la lui fournir ?
Dans ce jeu de coopération, vous allez devoir rassembler des cartes histoire et paysage afin de constituer une histoire. Le problème est que toutes les cartes sont mélangées !
Vous aurez la possibilité de mettre dans une pioche commune les cartes qui ne vous intéressent pas mais qui pourront faire avancer vos coéquipiers.
Plusieurs niveaux de difficulté vous permettront de faire des parties en fonction du niveau de chacun.

5 +

15 mn

2 - 5

Coopération

Bandido

HELVETIQ

Martin Nedergaard Andersen

Lucas Guidetti Perez

N° 3083

Association Le Manège aux Jouets

Dans Bandido, les joueurs incarnent des empêcheurs de s'évader en rond...
Vous devrez jouez ensemble pour empêcher l'évasion d'un bandit. La seule façon de gagner est de boucher toutes les sorties possibles.
Bandido est un jeu qui met en avant le plaisir de jouer ensemble.
Sa thématique sympathique, ses règles simples et ses parties toutes différentes en font un jeu particulièrement agréable qui vous tiendra en haleine petits comme grands !



6 +

15 mn

1 - 4

Coopération

Association
Le Manège aux Jouets

Behind

KYF EDITION

Cédric Millet

Martin Vidberg, Maud Chalmel, Piero

N° 4191

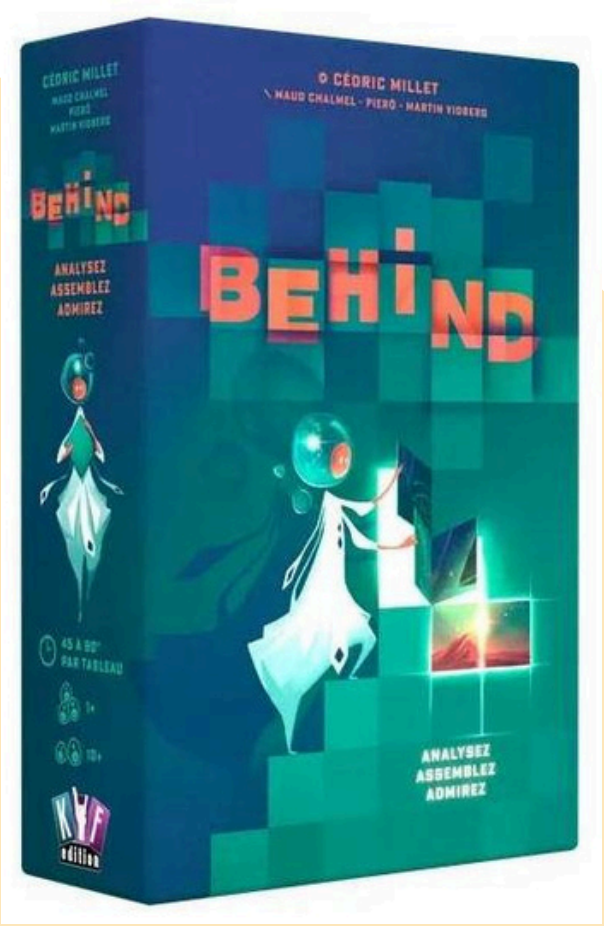

Dans Behind, observez bien les tuiles étalées devant vous. Ensuite, assemblez-les de façon logique et enfin, retournez-les pour admirer le résultat au verso !

Pour chaque tableau, 6 cartes indices sont disponibles, à retourner dans leur ordre de numérotation. Mettez votre égo de côté, elles sont là pour vous aider !

10+

30 - 60 mn

1 +

Déduction

Association
Le Manège aux Jouets

Chateau Aventure

IELLO

NR

NR

N° 3366



A partir d'indices donnés sur le livret, il va falloir placer vos chocolats sur le plateau. 4 niveaux de difficulté vont vous permettre de moduler vos parties et de réaliser un défi vous correspondant !

10 +

30 mn

2 +

Logique

Chop chop

DJECO

Alexandre Droit

Christophe Gilet

N° 6239

Association Le Manège aux Jouets

Sur un magnifique plateau représentant une cuisine carrelée de tuiles, quatre souris essayent de ramasser tout le fromage pendant qu'un chat est à l'affût pour les attraper. Ce qui signifie que les souris coopèrent et que le chat se débrouille seul. Le chat veut manger les souris et les souris les fromages. Pour gagner, les souris devront faire preuve d'audace alors que le chat devra rester concentré. Porté par un matériel superbe et immersif, Chop ! Chop ! est un jeu asymétrique, simple et malin qui laisse une belle part au hasard tout en permettant aux plus jeunes de développer des stratégies. Jouer le chat ou les souris donne des sensations de jeu délicieusement différentes et le jeu s'avère aussi bon à 2 qu'à plus.



6 +

30 mn

2 - 5

Coopération

Club des aventuriers

WILSON JEUX

Henrik Havighorst, Mathias Spaan

Felix Wermke

N° 5356

Association Le Manège aux Jouets



Vous avez déjà combattu un grand requin blanc avec un fer à repasser et du rouge à lèvres ? Ou chasser un ennemi avec une boule à facettes et du chewing-gum ? Non ?

L'heure est venue ! Bienvenue au Club des Aventuriers !

Ensemble, vous allez vivre des aventures décoiffantes et maîtriser une grande variété de défis avec des méthodes inhabituelles et des idées folles.

8 +

30 mn

2 - 5

Coopération

Dédale

SUBVERTI

Jérémy Partinico, Romaric Galonnier

Baptiste Perez

N° 5387

Association Le Manège aux Jouets

Selon la mythologie grecque, le roi Minos de Crète chargea un jour l'architecte Dédale d'une tâche colossale : ériger un labyrinthe inextricable, dont nul ne pourrait trouver la sortie.
Cet édifice avait pour dessein de maintenir éternellement captif le redoutable Minotaure, une créature mi-homme mi-taureau, dans ses dédales impénétrables...

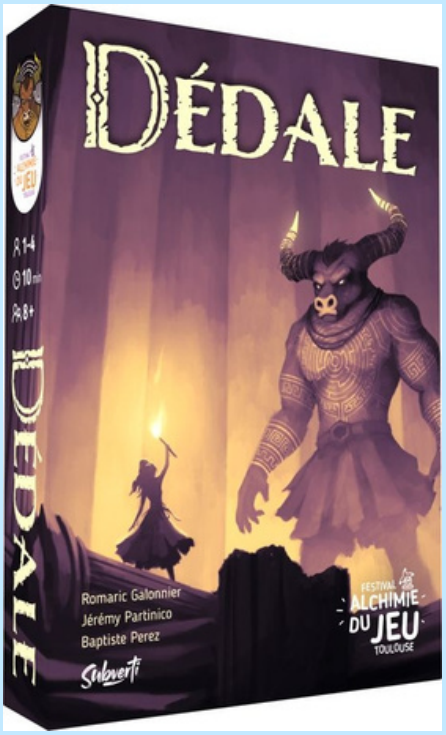

8 +

30 mn

1 - 4

Coopération

Dédale est un jeu coopératif de placement de cartes dans lequel vous incarnez les assistants du légendaire architecte éponyme.
Votre objectif : Réussir à allier vos cartes pour enfermer le Minotaure au cœur du Labyrinthe, en relevant 10 défis à la difficulté progressive.

Association
Le Manège aux Jouets

Dorfromantik

GIGAMIC

Lukas Zach & Michael Palm

Paul Riebe

N° 1758



8 +

45 mn

1 - 6

Coopération

Plongez dans l'univers envoûtant de Dorfromantik, inspiré du jeu vidéo éponyme. Ce jeu de placement de tuiles coopératif vous transporte dans la création commune d'un village idyllique. Chaque joueur, à son tour, consulte ses camarades pour positionner astucieusement les tuiles tirées, sculptant ainsi un paysage enchanteur en réponse aux désirs de la population locale. L'harmonie des éléments est la clé, tout comme l'accomplissement des missions qui se présentent.

Le décompte final des points s'établit selon les lignes de chemins de fer les plus longues, les cours d'eau les plus majestueux, les différents terrains et les objectifs brillamment atteints.

Hanabi

COCKTAIL GAMES

Antoine Bauza

Gérald Guerlais

N° 7203

Association Le Manège aux Jouets

Hanabi est un jeu de coopération qui va vous emmener dans le monde du feu d'artifice.
Vous incarnez des artificiers débutants et vous avez mélangé les poudres et les couleurs pour la grande fête !
En vous concertant, vous allez devoir donner des indications à vos coéquipiers sur leur cartes qu'ils possèdent afin qu'ils puissent les jouer efficacement.
Hanabi est un jeu zen où la gestion de l'urgence sera primordiale pour gagner la partie !

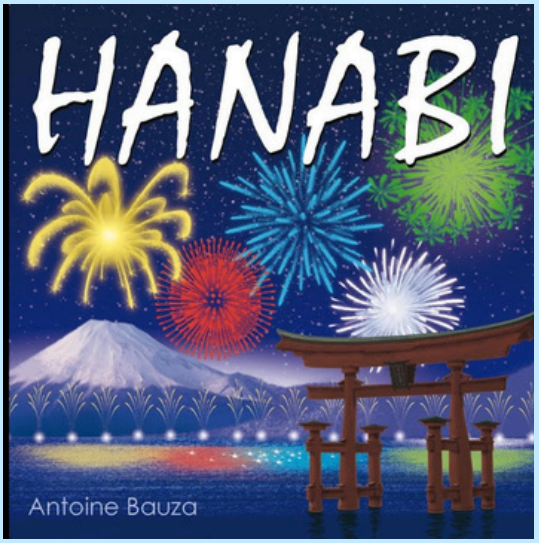

6 +

30 mn

2- 5

coopération

Hansel et Gretel

ATALIA

Krzysztof Jurzysta

Maciej Szymanowicz

N° 7000

Association Le Manège aux Jouets

Hansel et Gretel est un jeu coopératif dans lequel vous essayez d'aider les héros du célèbre conte à obtenir cinq délicieux pains d'épice sans se faire attraper par la sorcière.



Tour à tour, les joueurs ajoutent une tuile friandise sur la table à côté d'une autre.
Dès qu'une friandise est complète, un jeton Pain d'épice est gagné.

À la fin de chaque tour de table, chaque personnage doit être déplacé selon le nombre de points de sa couleur présents sur le pourtour de l'ensemble de tuiles : Hansel avance d'autant de cases que de points verts, pour Gretel, on compte les points rouges et, pour la sorcière, les violets.

6 +

30 mn

2- 4

coopération

L'ile aux pirates
(Das Piratennest)

HERDER

Wolfgang Kramer

NR

N° 5725

Association
Le Manège aux Jouets

Le méchant pirate vous a emprisoné sur son île. Mais en courageux enfants que vous êtes, vous avez réussi à échapper à son regard et vous courrez vers la plage afin de partir en bateau !
Mais attention, le pirate aussi se déplace et peut vous rattraper, ce sera à vous de prendre les meilleures décisions pour que personne ne se fasse (re)capturé !

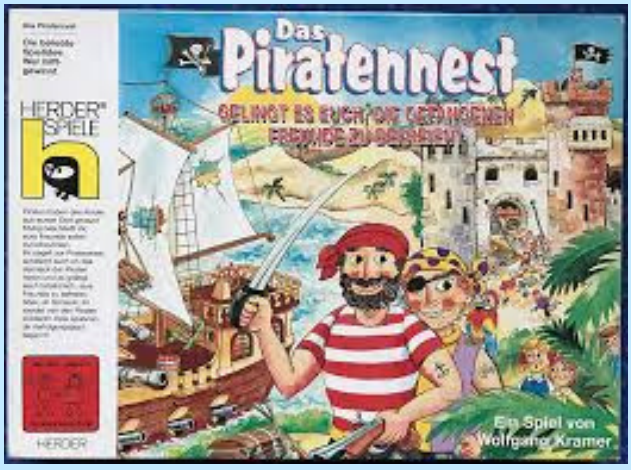

5 +

20 mn

1 - 4

Coopération

Association
Le Manège aux Jouets

Kids chronicle : la quête des pierres de lune

LUCKY DUCK GAMES

David Cicurel

Chanon Torncharoensri, Maryna Nesterova

N° 3767



Tels des apprentis magiciens, les joueurs vont fouler les terres féériques du Royaume de l'Été et de l'Empire de l'Hiver.

Aux côtés de leur fidèle familier, Nills le Chat de Lune, ils vont embarquer pour une quête pour trouver les quatre Pierres de Lune. Pour atteindre leur but, les jeunes magiciens auront à résoudre de nombreuses énigmes et aider les peuples des deux royaumes à surmonter leurs problèmes.

8 +

15 mn

2

Stratégie

Association
Le Manège aux Jouets

Kites

MATAGOT

Kevin Hamano

Beth Sobel

N° 5346

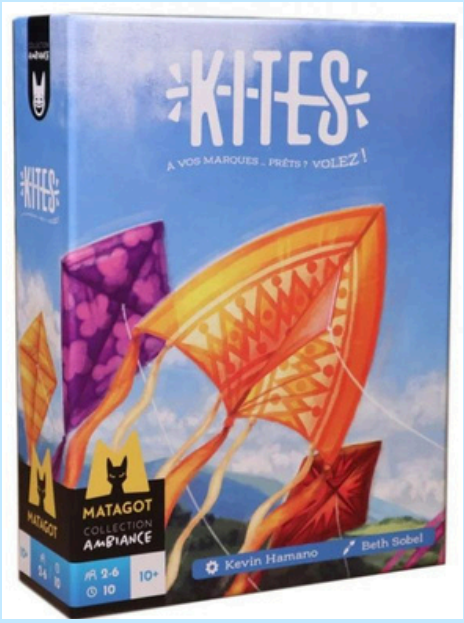

À tour de rôle, jouez des cartes, retournez les sabliers correspondants et coordonnez-vous avec les autres joueurs pour vous assurer qu'aucun des sabliers ne s'épuise.
Si un l'un des sabliers s'est entièrement écoulé, un cerf-volant s'écrase ! Jouez toutes les cartes cerf-volant du jeu pour gagner en groupe.

8 +

30 mn

2 - 6

Coopération

Kung fu panda

FUNFORGE

Kristian Amundsen Østby, Rob Harris, Nick Fallon, James Sheahan

JJ Ariosa, Michal E. Cross

N° 5002

Association Le Manège aux Jouets

Incarnez l'un des personnage du film d'animation dans ce jeu de figurine en coopération !
installez les tuiles plateau selon la mission proposée et soyez les plus efficaces possibles ! Passez sur les toits, détruisez les murs ou encore combattre les méchants afin de réussir le scénario.
Avec une mécanique originale où vous allez en plus devoir finir vos missions dans un temps imparti, Kung Fu panda est un jeu qui va vous tenir en haleine !



8 +

40 mn

2 - 4

Coopération

La cité des fourmis

HABA

Hermann Huber et Michael Huber

Ina Hattenhauer

N° 6615

Association Le Manège aux Jouets

Comme à leur habitude, les fourmis s'affairent à la construction de leur fourmilière. Mais Oscar le fourmilier veut les manger !
Dans ce jeu de coopération, vous allez devoir vous concerter afin de faire prendre le meilleur chemin à vos fourmis.
La fourmilière va petit à petit prendre de la hauteur jusqu'à ce qu'elle devienne suffisamment grande pour accueillir tout le monde.
Le plateau en 3d de ce jeu rend les parties très attrayantes, et les 2 modes de jeu permettent de les renouveler !



6 +

30 mn

1 - 4

coopération

Association
Le Manège aux Jouets

Le Chat et la Tour

UNFRIENDLY GAMES

Masakazu Takizawa

Namiki

N° 7158



8 +

30 mn

1 - 5

coopération

En coopération, construisez la tour à l'aide de tuiles Mur et Étage, et accomplissez des missions pour aider Neko, le chat noir, à atteindre le sommet de la tour. Si Neko parvient au 10e, 13e, 15e, 17 e ou 20e étage de la tour, les joueurs remportent la partie !

Léo muss zum frizur

ABACUS SPIEL

Leo Colovini

Michael Menzen

N° 7506

Association Le Manège aux Jouets

La crinière de Léo est bien trop longue, il risque d'être tout ébouriffé et ainsi perdre le respect de ses pairs.
Sa mission sera d'arriver chez le coiffeur avant qu'il ne ferme son salon. Il n'aura que cinq jours pour y parvenir et apprendre comment éviter les bavards qui se posent sur sa route.
Les joueurs doivent se souvenir des bonnes cartes pour atterrir sur les tuiles correspondantes.
Si vous vous trompez, vous perdez du temps, et si vous perdez trop de temps, vous retournez à la case départ !
Visuellement très sympathique, doté d'un chaos agréable et d'un travail sur la mémoire, Léo est un excellent jeu pour la famille !

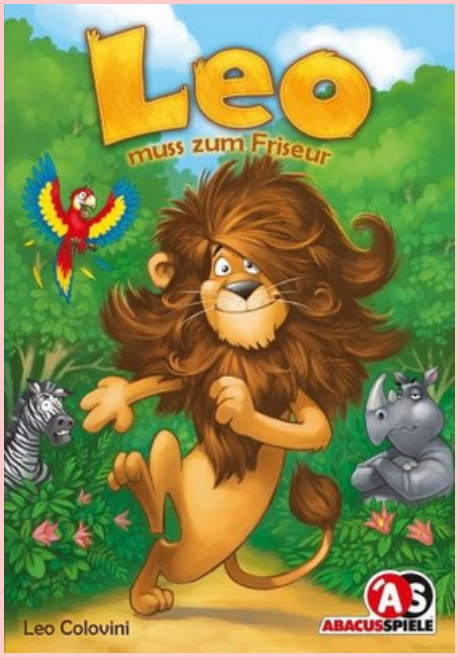

7 +

30 mn

2 - 3

coopération

Association
Le Manège aux Jouets

Le peuple loup

CARTOON SALOON

Value Add Games

Maria Pareja, Cartoon Saloon

N° 5255

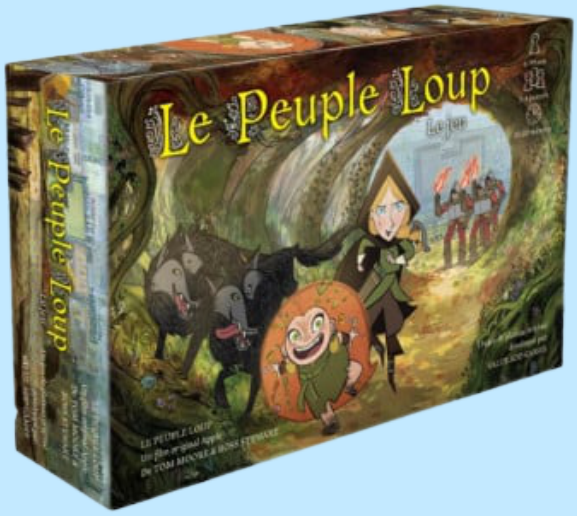

6 +

30 mn

2 - 4

Coopération

Le but du jeu est de rassembler l'âme d'un loup avant que les soldats ne découvrent sa tanière.

Lancez le dé, trouvez le meilleur chemin à travers les bois jusqu'à l'icône indiquée et collectez des runes au passage. Elles sont nécessaires pour acheter différentes tuiles (les fragments d'âme ou les tuiles à effets qui vous aideront dans votre mission). Évitez les soldats et ramenez l'âme du Loup en sécurité dans sa tanière.
Chacun y trouvera son compte – le jeu offre quatre modes de jeu – trois coopératifs présentant des niveaux de difficulté variables et un compétitif.

Les rescapés de l'Atlantide

PARKER

Julian et C. Courtland-Smith

NR

N° 5153

Association Le Manège aux Jouets

Alors que toutes les équipes de chasseurs de trésors ratissaient l'île, celle-ci se mit à trembler puis à s'enfoncer dans la mer.
C'est la panique.
Chacun court, saute dans la première barque venue ou part à la nage. En mer, c'est l'agitation. Mais pas uniquement parmi les chercheurs d'or.
Les requins, baleines et autres serpents de mer s'agitent à l'idée du festin qui fonce droit sur eux...

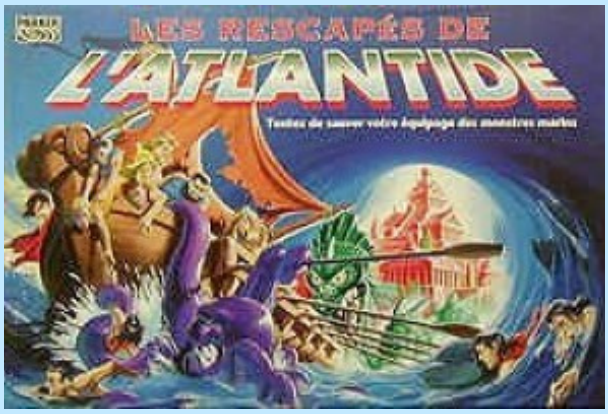

8 +

30 mn

2 - 4

Coopération

Make Five

ZOCH

Jacques Zeimet

NA

N° 5114

Association Le Manège aux Jouets

Un joueur fait rouler un disque dans une rainure quelconque (il tente de créer du désordre), son adversaire peut ensuite le déplacer de façon à former un assemblage de couleurs (il essaie d'apporter de l'ordre). Quand tous les disques ont été posés, on compte les points du joueur " ordonné " en fonction des alignements créés.



8 +

15 mn

2 joueurs

coopération

Association
Le Manège aux Jouets

Micro Macro crime City

BLACKROCK

Johannes Sich

Daniel Goll, Johannes Sich

N° 6163



10 +

30 - 60 mn

1 - 4

Coopération

Bienvenue à Crime City, un lieu où le crime ne reste jamais longtemps impuni !
Dans ce jeu d'observation, vous allez devoir coopérativement rechercher différents indice de l'enquête choisie. regardez bien car la carte est assez impressionnante et les détails fourmillent ! Pas d'inquiétude, ce jeu est fourni avec une loupe afin d'admirer les magnifiques illustrations des illustrateurs.

Association
Le Manège aux Jouets

Micro macro Kids

BLACKROCK

Johannes Sich

Johannes Sich, Daniel Goll

N° 3029



Micro Macro Kids - Le Parc Zinzin est un jeu d'observation et de déduction accessible dès 7 ans. Dans cette version adaptée aux plus jeunes, retrouvez l'esprit du célèbre jeu d'enquête et d'observation Micro Macro avec des intrigues imaginées pour les juniors à l'oeil affuté. Explorez la ville au cours de 22 enquêtes inédites et non violentes !

6 +

5-15 mn

1 +

Observation

Sortilèges à l'école de magie

MATAGOT

Michael Palm et Lukas Zach

Anne Pätzke

N° 3460

Association Le Manège aux Jouets

Les élèves magiciens ont décidé de faire le mur pour aller à la fête du village. Mais le gardien fantôme les a repérés ! Tous ensemble, vous allez devoir retrouver les symboles cachés dans les arbres apparaissant sur les dés que vous aurez lancé. L'esprit d'équipe sera de mise car si un joueur se fait rattraper par le fantôme alors la partie est perdue ! Sortilèges est un jeu de hasard très agréable à jouer, les parties sont pleines de suspens, surtout lorsque le fantôme est proche de nous !



7 +

20 mn

2 - 6

Coopération

Ronchonchon

ZAZIMUT

Boris Courtot, Corentin Lebrat, Julien Prothière

Jérémie Chiavelli

N° 5236

Association Le Manège aux Jouets

Pour que tout rentre dans l'ordre, il va falloir coopérer pour l'écouter et trouver avec lui des solutions.
Mais attention, il va falloir réussir à résoudre son problème avant que Le Spleen, l'incarnation des idées noires, n'entre dans la maison, sinon c'est l'embrouille assurée !
Ronchonchon est un jeu de rôle et de mémoire sur les émotions et sur les besoins qui y répondent suivant les moments de notre vie.
6 personnages et 24 scénarios permettront aux joueurs d'imaginer un ressenti par rapport à une situation donnée.
Ronchonchon permet d'apprendre à mieux se connaitre, mieux se comprendre et de développer son attention face aux autres. C'est aussi un jeu dont le temps est rythmé par un infâme personnage, Le Spleen, dont seul un jeu en coopération vous permettra de l'éloigner.



6 +

30 mn

2 - 6

Expression

SOS Dino

LOKI

Ludovic Maublanc et Théo Rivière

Mathieu Leyssenne

N° 5725

Association Le Manège aux Jouets

Vite, le volcan entre en éruption, il faut mettre les dinosaures et leurs oeufs à l'abri !
Dans ce jeu de coopération, il va falloir faire progresser la lave, puis déplacer l'un des 4 dinosaures le plus efficacement possible afin qu'ils ne restent pas bloqués.
Avec son matériel 3D et ses 4 figurines de dinosaures très bien réalisées, SOS Dino va vous faire réfléchir ensemble au meilleur placement de vos tuiles pour sauver les dinos !
Le système de points optionnel vous permet d'essayer d'améliorer votre score à chaque partie.



7 +

20 mn

1 - 4

Coopération

Association
Le Manège aux Jouets

Soundbox

IELLO

Hjalmar Hach / Lorenzo Silva

N. Vassali / A. Delbono / R. Otto

N° 2539



7 +

20 mn

4 - 8

Coopération

Sound Box est un jeu coopératif qui se joue en plusieurs manches. L'objectif des joueurs est d'atteindre la fin de la piste du plateau. À chaque manche, un joueur endosse le rôle de l'Auditeur et s'efforce d'écouter les Bruiteurs, les yeux cachés. Chaque Bruiteur se voit attribuer une carte Bruit. Lorsque la manche commence, tous les Bruiteurs font le bruit indiqué sur leur carte en même temps ! Lorsqu'ils ont terminé, l'Auditeur doit retrouver la carte qui correspond à chaque bruit. Plus il identifie de bruits, plus l'équipe progresse. Si les joueurs atteignent la couronne, ils ont gagné !

The Game

OYA

Steffen Benndorf

Oliver et Sandra Freudenreich

N° 7422

Association Le Manège aux Jouets

Dans le jeu The Game, votre objectif à tous est de vous débarrasser de toutes vos cartes contenant des nombres sur 4 piles au centre de la table : 2 sont ascendantes, 2 sont descendantes et à chaque tour, vous devez poser au moins 2 cartes.
La règle de The Game est donc simple mais votre mission ne l'est pas.
Unissez-vous donc pour réaliser cet incroyable défi !

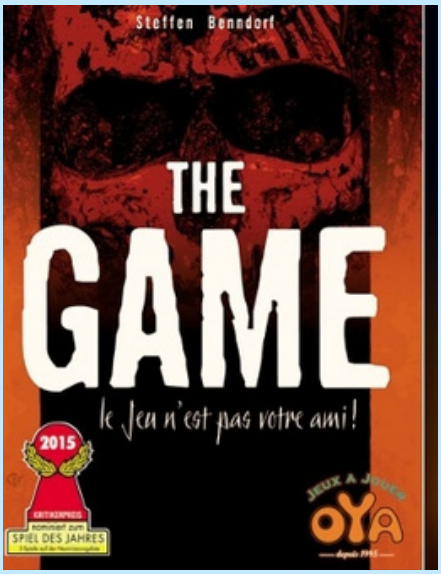

8 +

20 mn

1 - 5

Coopération

Association
Le Manège aux Jouets

Toko Island

ASMDOÉE

Marie For, Wilfried Fort

Sandie Senac-Retaud

N° 6636



6 +

30 mn

1 - 4

Coopération

Toko Island est un jeu coopératif et évolutif de mémoire, de déduction et de chance avec un plateau en 3D.

Voguez avec vos amis vers cette mystérieuse île remplie de trésors enfouis. Depuis que vous avez découvert la carte menant à ce lieu paradisiaque, vous y retournez régulièrement pour ramener de précieux objets à vos ami·e·s, chercheurs, chercheuses et scientifiques.

Soyez efficace et trouvez-les tous avant de vous retrouver à court d'outils. Utilisez votre mémoire, choisissez avec soin les outils qui vous permettront de rechercher les trésors sur l'île.

Association
Le Manège aux Jouets

Unlock kids !

SPACE COWBOY

Cyril Demaegd, Marie Fort, Wilfried Fort, Cocow

Antoine Bordon, Olivier Danchin, Maud Chalmel

N° 4347



6 +

30 mn

1 - 4

Enigme

Unlock est un jeu de cartes coopératif, qui vous permet de vivre un escape game dans votre salon !
Unlock kids a été spécialement conçu pour être accessible aux enfants : pas de contraintes de temps, pas de lecture, pas de téléphone. Fouillez les lieux, trouvez des objets, combinez-les avec un astucieux système de connexion de symboles, résolvez les énigmes et les mini-jeux. Un jeu idéal pour les jeunes détectives en herbe !